COMPENTENCIAS, ESTÁNDADRES E INDICADORES DE LOGRO.

Si quieres trabajar por estándares o criterios de evaluación, debes de añadir primero las competencias.

Pasos a seguir:

1) En primer lugar debes de ir a Opciones Y después debes de añadir las competencias por defecto, que añade las 7 competencias clave LOMCE. Aunque podemos añadir cualquier otra competencia, pulsando en

Pulsamos sobre una de ellas y aparece la siguiente ventana emergente.

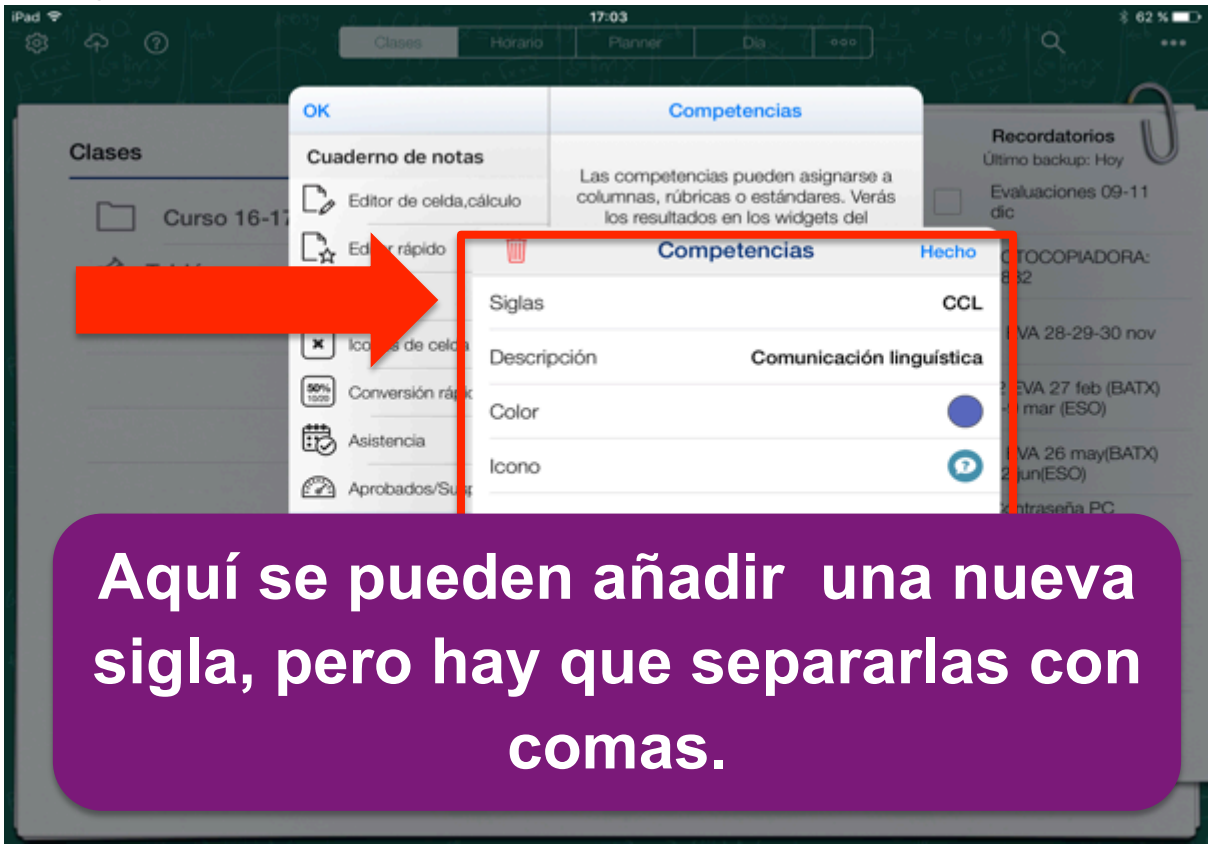

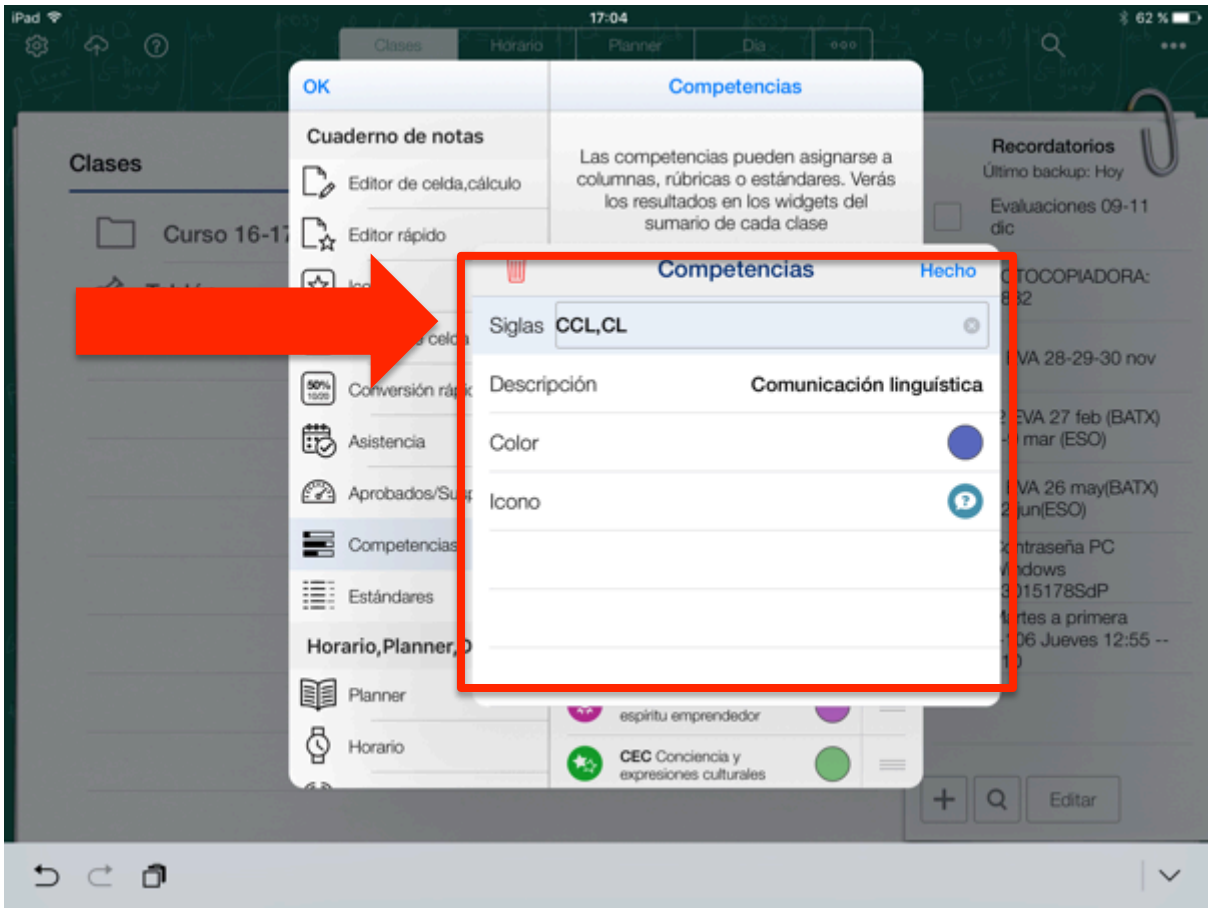
OK
Competencias
Cuaderno de notas
Editor de celda,cálculo
Editor rápido
Las competencias pueden asignarse a columnas, rúbricas o estándares. Verás los resultados en los widgets del sumario de cada clase
Competencias
Hecho
Siglas
CCL,CL
Descripción
Comunicación linguística
Color
Icono
Asistencia
Aprobados/Suspensos
Competencias
Estándares
Horario,Planner,
Planner
Horario
Clases
Curso 16-17
Recordatorios
Último backup: Hoy
Evaluaciones 09-11 dic
Editar

OK
Competencias
Sistema
Cuaderno de notas
Opciones
Editor de celda,cálculo
Editor rápido
Iconos
Iconos de celda vacía
Conversión rápida
Asistencia
Aprobados/Suspensos
Las competencias pueden asignarse a columnas, rúbricas o estándares. Verás los resultados en los widgets del sumario de cada clase
Añadir
Añadir grupo
CCL,CL Comunicación linguística
CMCT Competencia matemática y competencias básicas en ciencia y tecnol...
CD Competencia digital
CPAA,CPA Aprender a aprender
Clases
Curso 16-17
Tablón
Recordatorios
Último backup: Hoy
Evaluaciones 09-11 dic
FOTOCOPIADORA: 2832
1 EVA 28-29-30 nov
2 EVA 27 feb (BATX) 6-9 mar (ESO)
3 EVA 26 may(BATX) 12 jun(ESO)
Contraseña PC Windows 03015178SdP
Martes a primera --106 Jueves 12:55 --
Aquí ya se puede observar que se han añadido nuevas siglas.

Una vez que se han activado/añadido las competencias, hay que ir a Estándares.

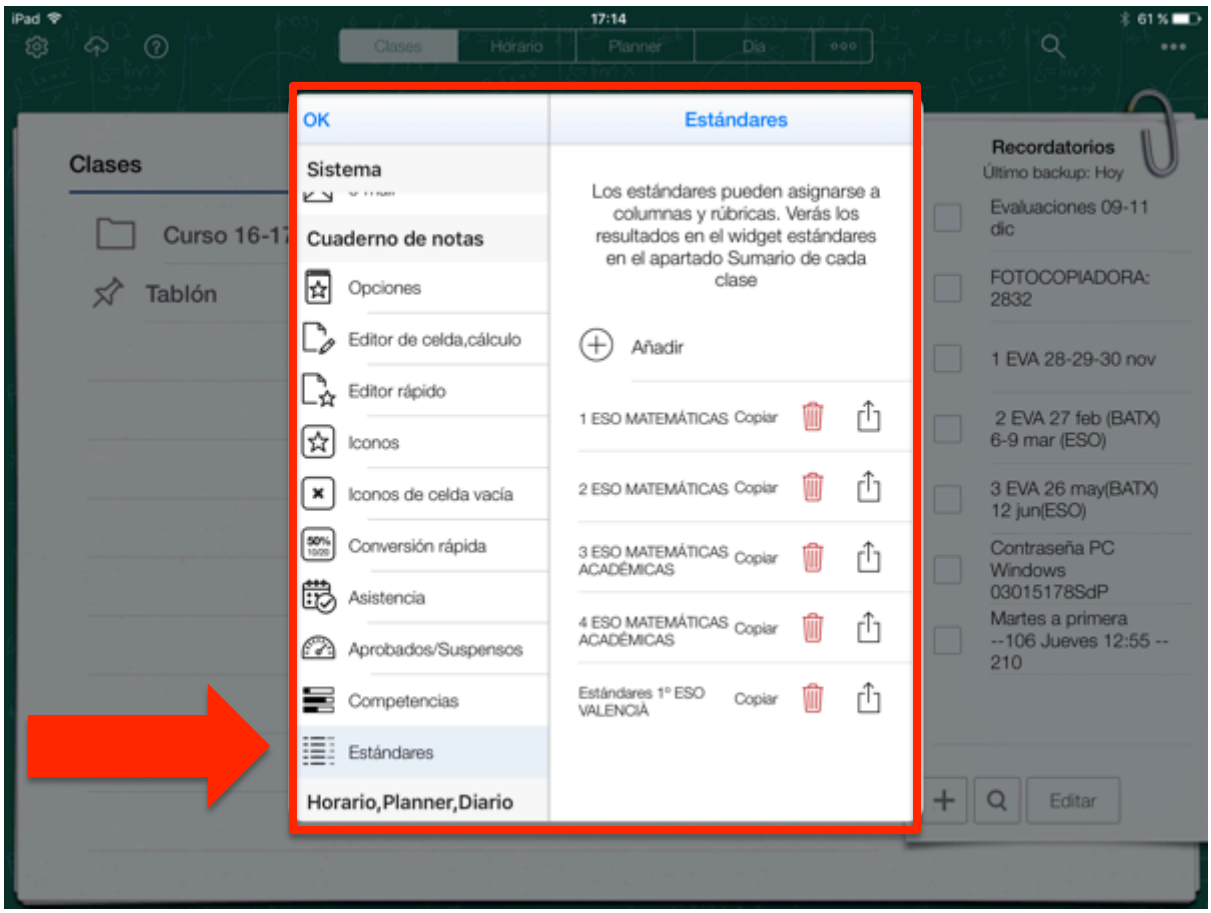

En mi caso tengo añadido los estándares de Matemáticas, y se pueden copiar, borrar o exporta y enviar a un compañero.

Pero vamos aprender a cargarlos, para ello hay que pulsar en

Y se nos cargara la siguiente ventana.

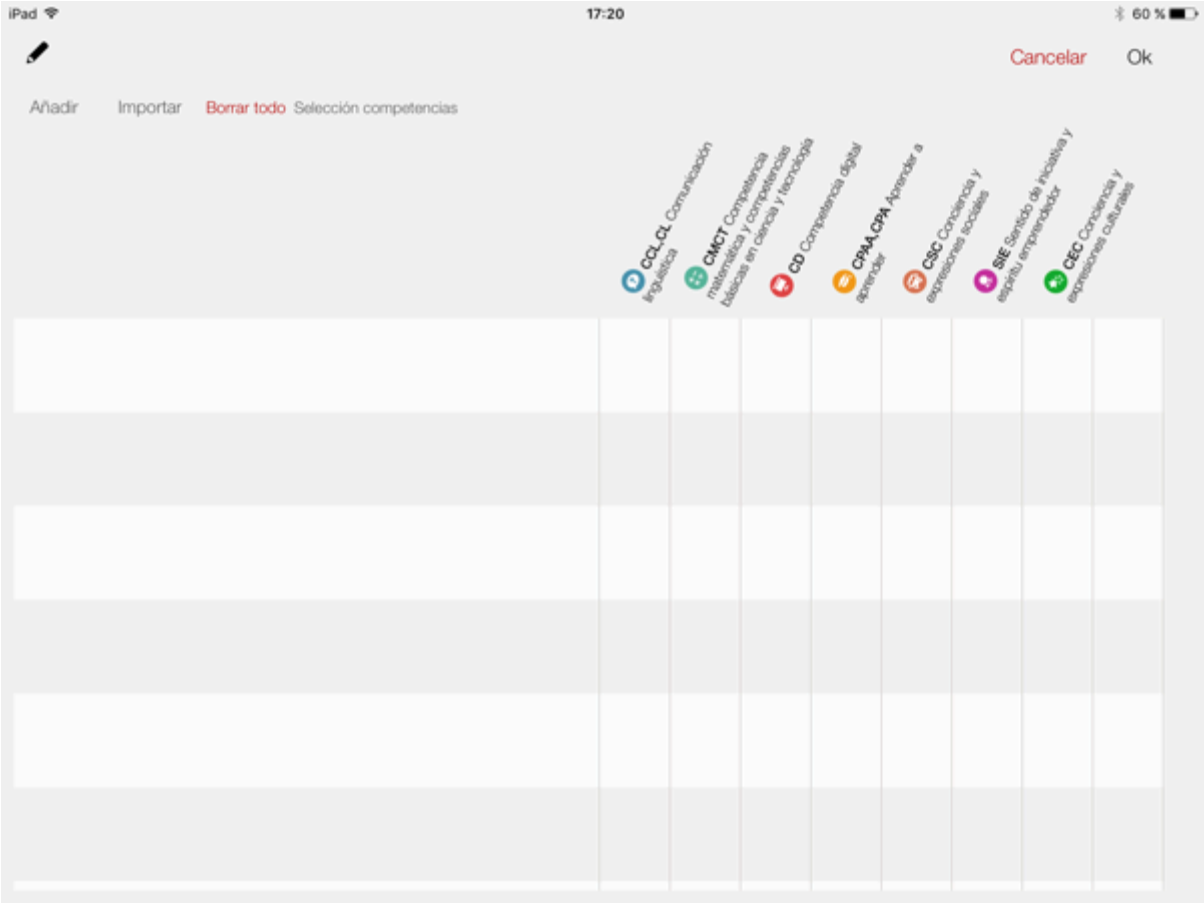

Podríamos añadir uno a uno, pero es mucho más sencillo importarlos a través de un fichero Excel que debemos de crear.

Así pues, si pulsamos en Importar se cargará una ventana que nos permitirá acceder a los servicios de almacenamiento masivo (Dropxboxm Google Drive, iCloud Dirve, OndeDrive) que previamente debemos de tener configurados. Y recuerda debes de pulsar en Ubicaciones.

iPad
17:23
59 %
Cancelar
Ok
Añadir
Importar
Borrar todo
Ubicaciones
iCloud Drive
Cancelar
Buscar
Keynote
5 ítems
Numbers
12 ítems
Pages
16 ítems
zip
Pulsando en Ubicaciones accedemos a loa servicios de almacenamiento masivo.

iPad
17:23
59 %
Cancelar
Ok
Añadir
Importar
Borrar todo
iCloud Drive
Cancelar
Buscar
iCloud Drive
Dropbox
Drive
OneDrive
Más
Numbers
12 ítems
Pages
16 ítems
zip
Accederemos al servicio dónde hayamos ubicado el Excel con Estándares.

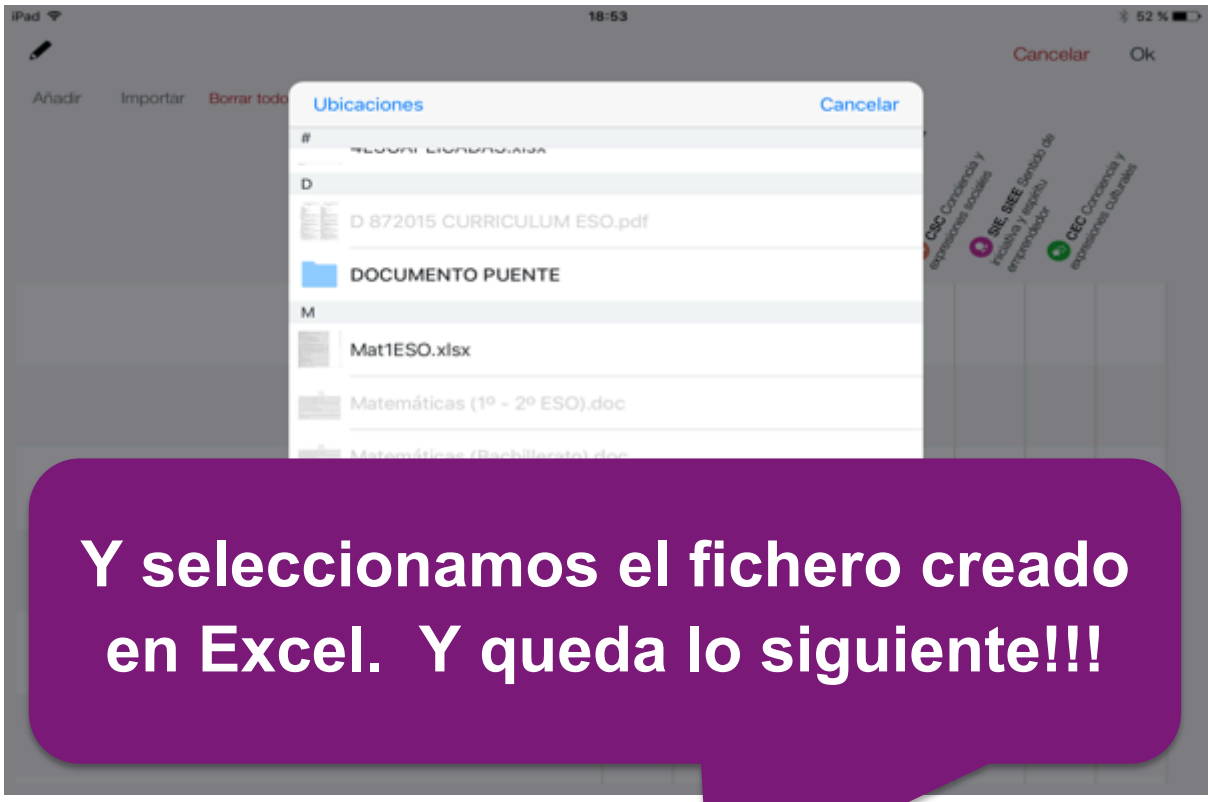
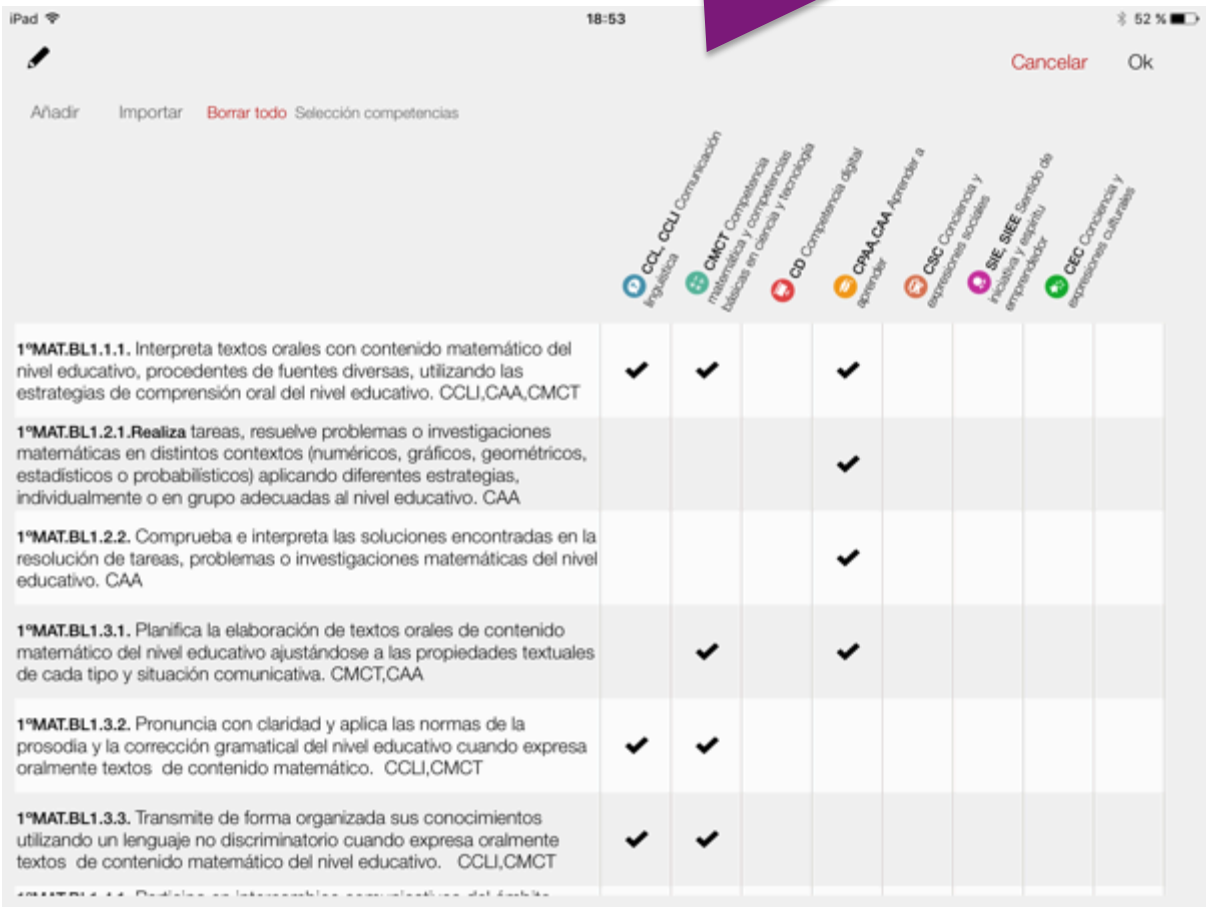
Y seleccionamos el fichero creado en Excel. Y queda lo siguiente!!!