

PROVA PER A L'OBTENCIÓ DEL TÍTOL DE GRADUAT EN EDUCACIÓ SECUNDÀRIA
PRUEBA PARA LA OBTENCIÓN DEL TÍTULO DE GRADUADO EN EDUCACIÓN SECUNDARIA

Convocatòria de gener de 2018
Convocatoria de enero de 2018

| | | | |
|---|---|--------------------------|----------------------|
| 1r cognom <i>1r apellido</i> | | | |
| 2n cognom <i>2º apellido</i> | | | |
| Nom <i>Nombre</i> | Home <i>Hombre</i> | <input type="checkbox"/> | Dona <i>Mujer</i> |
| Edat <i>Edad</i> | Data de naixement <i>Fecha de nacimiento</i> | | |
| Localitat <i>Localidad</i> | Província <i>Provincia</i> | | |
| Lloc on es realitza la prova <i>Lugar donde se realiza la prueba</i> | | | |
| Data <i>Fecha</i> | 26 de gener de 2018 <i>26 de enero de 2018</i> | | |

SEGONA PART

Mòduls de l'àmbit de Ciències socials
Módulos del ámbito de Ciencias sociales
Versions de cada prova en valencià i en castellà

| | PUNTUACIÓ |
|---|-----------|
| <ul style="list-style-type: none"> El Món del Treball / <i>El Mundo del Trabajo</i> | |
| <ul style="list-style-type: none"> Societats, Territori i Processos Historicoculturals / <i>Sociedades, Territorio y Procesos Histórico-Culturales</i> | |

COMENTARIS

1. Marqueu amb un cercle l'opció correcta. (3 punts)

- La fatiga laboral:
 - a) Es produeix quan un treballador o treballadora pateix trastorns psicològics o reaccions psicosomàtiques davant del nivell d'exigència en el treball.
 - b) És una disminució de la capacitat física i mental que apareix en una persona després de realitzar una gran quantitat de treball, en un temps breu i sense possibilitat de recuperació.
 - c) És un fenomen inespecífic que provoca una acceleració de l'envelliment fisiològic normal del treballador o treballadora.

- El risc laboral:
 - a) És qualsevol malaltia laboral que pugui influir negativament en la seguretat i salut del treballador o treballadora.
 - b) És la possibilitat que el treballador o treballadora patisca un dany determinat com a conseqüència de les condicions en què realitza el seu treball.
 - c) a i b són correctes.

- L'extinció del contracte per voluntat del treballador o treballadora pot ser per:
 - a) Dimissió o per extinció causal.
 - b) Per dimissió, per la qual cosa haurà de reclamar la indemnització al jutjat del social.
 - c) Per extinció causal, raó per la qual no tindrà dret a indemnització.

- Assenyaleu l'afirmació correcta:
 - a) La Seguretat Social té dues modalitats: la contributiva i la no contributiva o assistencial.
 - b) La Seguretat Social té dues modalitats: la contributiva o assistencial i la no contributiva.
 - c) La Seguretat Social té tres modalitats: la contributiva, la no contributiva i l'assistencial.

- L'Índex de Desenvolupament Humà es calcula:
 - a) Amb les dades macroeconòmiques d'un país.
 - b) Per mitjà d'una sèrie d'elements relacionats amb l'escolarització, el grau d'alfabetització o l'esperança de vida d'un país.
 - c) a i b són correctes.

- L'Estatut dels Treballadors:
 - a) És la norma bàsica del Dret Laboral.
 - b) Regula les condicions laborals dels treballadors i treballadores.
 - c) a i b són correctes.

- Quan els beneficis directes del treball no són propietat del treballador o treballadora sinó de l'empresariat, estem referint-nos a:
 - a) Treball per compte d'altri.
 - b) Treball per compte propi.
 - c) a i b són incorrectes.

- Per a exercir el dret de reunió, els treballadors i treballadores d'una empresa tenen dret a reunir-se en assemblea:
 - a) En el centre de treball, dins de l'horari laboral.
 - b) En el centre de treball, fora de l'horari laboral.
 - c) Fora del centre de treball, fora de l'horari laboral.

- Quina de les afirmacions següents no és correcta.
 - a) La durada mínima de les vacances remunerades serà de 30 dies naturals.
 - b) La durada mínima de les vacances remunerades serà de 30 dies laborals.
 - c) Les vacances remunerades, cal gaudir-les dins de l'any natural.

- A quantes pagues extres, com a mínim, té dret un treballador o treballadora?
 - a) A una paga anual.
 - b) A dotze pagues a l'any.
 - c) A dues pagues anuals.

2. Contesteu les qüestions següents.

2.1. Segons la seua durada, quins dos tipus de contracte poden donar-se? En què consisteixen? (1 punt)

2.2. Quins són els deures dels treballadors i treballadores en matèria de prevenció de riscos laborals? (1 punt)

2.3. A partir de quina edat es pot signar un contracte de treball? (1 punt)

2.4. Enumereu cinc mesures legals adoptades per a procurar la igualtat en l'àmbit laboral. (1 punt)

2.5. Ordeneu de l'1 al 4, segons el principi de jerarquia normativa, les fonts del Dret següents: (1 punt)

| | |
|---|--|
| Convenis col·lectius, negociats entre representants dels treballadors i treballadores i l'empresariat | |
| Lleis ordinàries aprovades per majoria simple pel Congrés dels Diputats | |
| Constitució | |
| Costums locals i professionals (dret consuetudinari) | |

3. Resoleu aquests supòsits.

Supòsit 1: De les relacions de treball següents, digueu quines són relacions laborals especials, relacions laborals ordinàries i quines no són relacions laborals. (1 punt)

| Perruquer o perruquera contractat en una perruqueria | <i>Ex. Relació laboral ordinària</i> |
|---|--------------------------------------|
| Acròbata de circ | |
| Treballs a títol d'amistat, benevolència o bon veïnatge | |
| Personal d'alta direcció | |
| Dependent o dependenta d'un centre comercial | |
| Voluntari o voluntària en una ONG | |

Supòsit 2: Joan, caixer d'una gran superfície, s'ha trencat un braç en intentar canviar de lloc una prestatgeria del supermercat. Encara que no estava exercint les tasques per a les quals va ser contractat, pot considerar-se aquest cas com a accident laboral? Justifiqueu-ne la resposta. (1 punt)

1. Rodea con un círculo la opción correcta. (3 puntos)

- La fatiga laboral:
 - a) Se produce cuando un trabajador o trabajadora sufre trastornos psicológicos o reacciones psicosomáticas ante el nivel de exigencia en el trabajo.
 - b) Es una disminución de la capacidad física y mental que aparece en una persona después de realizar una gran cantidad de trabajo, en un tiempo breve y sin posibilidad de recuperación.
 - c) Es un fenómeno inespecífico que provoca una aceleración del envejecimiento fisiológico normal del trabajador o trabajadora.

- El riesgo laboral:
 - a) Es cualquier enfermedad laboral que pueda influir negativamente en la seguridad y salud del trabajador o trabajadora.
 - b) Es la posibilidad de que el trabajador o trabajadora sufra un determinado daño como consecuencia de las condiciones en las que realiza su trabajo.
 - c) a y b son correctas.

- La extinción del contrato por voluntad del trabajador o trabajadora puede ser por:
 - a) Dimisión o por extinción causal.
 - b) Por dimisión, por lo que tendrá que reclamar la indemnización al juzgado de lo social.
 - c) Por extinción causal, por lo que no tendrá derecho a indemnización.

- Señala la afirmación correcta:
 - a) La Seguridad Social tiene dos modalidades: la contributiva y la no contributiva o asistencial.
 - b) La Seguridad Social tiene dos modalidades: la contributiva o asistencial y la no contributiva.
 - c) La Seguridad Social tiene tres modalidades: la contributiva, la no contributiva y la asistencial.

- El Índice de Desarrollo Humano se calcula:
 - a) Con los datos macroeconómicos de un país.
 - b) Por medio de una serie de elementos relacionados con la escolarización, el grado de alfabetización o la esperanza de vida de un país.
 - c) a y b son correctas.

- El Estatuto de los Trabajadores:
 - a) Es la norma básica del Derecho Laboral.
 - b) Regula las condiciones laborales de los trabajadores y trabajadoras.
 - c) a y b son correctas.

- Cuando los beneficios directos del trabajo no son propiedad del trabajador o trabajadora sino del empresariado, estamos refiriéndonos a:
 - a) Trabajo por cuenta ajena.
 - b) Trabajo por cuenta propia.
 - c) a y b son incorrectas.

- Para ejercer el derecho de reunión, los trabajadores y trabajadoras de una empresa tienen derecho a reunirse en asamblea:
 - a) En el centro de trabajo, dentro del horario laboral.
 - b) En el centro de trabajo, fuera del horario laboral.
 - c) Fuera del centro de trabajo, fuera del horario laboral.

- Cuál de las siguientes afirmaciones no es correcta.
 - a) La duración mínima de las vacaciones remuneradas será de 30 días naturales.
 - b) La duración mínima de las vacaciones remuneradas será de 30 días laborales.
 - c) Las vacaciones remuneradas hay que disfrutarlas dentro del año natural.

- ¿A cuántas pagas extras, como mínimo, tiene derecho un trabajador o trabajadora?
 - a) A una paga anual.
 - b) A doce pagas al año.
 - c) A dos pagas anuales.

2. Contesta a las siguientes cuestiones.

2.1. **Según su duración, ¿qué dos tipos de contrato pueden darse? ¿En qué consisten? (1 punto)**

2.2. **¿Cuáles son los deberes de los trabajadores y trabajadoras en materia de prevención de riesgos laborales? (1 punto)**

2.3. **¿A partir de qué edad se puede firmar un contrato de trabajo? (1 punto)**

2.4. **Enumera cinco medidas legales adoptadas para procurar la igualdad en el ámbito laboral. (1 punto)**

2.5. **Ordena del 1 al 4, según el principio de jerarquía normativa, las siguientes fuentes del Derecho: (1 punto)**

| | |
|--|--|
| Convenios colectivos, negociados entre representantes de los trabajadores y trabajadoras y el empresariado | |
| Leyes ordinarias aprobadas por mayoría simple por el Congreso de los Diputados | |
| Constitución | |
| Costumbres locales y profesionales (derecho consuetudinario) | |

3. Resuelve los siguientes supuestos.

Supuesto 1: De las siguientes relaciones de trabajo, di cuales son relaciones laborales especiales, relaciones laborales ordinarias y cuáles no son relaciones laborales. (1 punto)

| Peluquero o peluquera contratado en una peluquería | <i>Ej. Relación laboral ordinaria</i> |
|---|---------------------------------------|
| Acróbata de circo | |
| Trabajos a título de amistad, benevolencia o buena vecindad | |
| Personal de alta dirección | |
| Dependiente o dependienta de un centro comercial | |
| Voluntario o voluntaria en una ONG | |

Supuesto 2: Joan, cajero de una gran superficie, se ha roto un brazo al intentar cambiar de sitio una estantería del supermercado. Aunque no estaba desempeñando las labores para las que fue contratado, ¿puede considerarse este caso como accidente laboral? Justifica tu respuesta. (1 punto)

PUNTUACIÓN DEL MUNDO DEL TRABAJO



SOCIETATS, TERRITORI I PROCESSOS HISTORICOCULTURALS

1. Conceptes bàsics.

1.1. Definiu: (0,5 punts)

| | |
|------------|--|
| Rotació | |
| Planeta | |
| Longitud | |
| Paral·lels | |
| Meseta | |

1.2. Relacioneu el nom del riu amb el del continent en què es troba: (0,5 punts)

Ganges, Danubi, Nil, Mississipí, Níger, Congo, Volga, Amazones, Groc

| | |
|---------|--|
| Àsia | |
| Europa | |
| Amèrica | |
| Àfrica | |

1.3. Completeu les caselles amb la resposta correcta d'entre les propostes següents: (0,5 punts)

sobirania nacional, pluralisme polític, sufragi universal, dictadura, democràcia, Constitució, judicial, divisió de poders, executiu, legislatiu, laics, monarquia parlamentària

| | |
|--|--|
| El rei és el Cap de l'Estat en una... | |
| El Parlament té el poder... | |
| Els jutges i magistrats formen el poder... | |
| És propi d'una democràcia. | |
| Règim polític en què una sola persona governa amb poder total. | |
| El govern té el poder... | |

| | |
|--|--|
| Llei fonamental d'un Estat, que delimita els poders i les institucions de l'organització política. | |
|--|--|

1.4. Definiu breument quatre dels conceptes següents, tot indicant en cada quadre disponible la paraula triada: (0,5 punts)

hominització, romanització, edat mitjana, Revolució Industrial, colonialisme

| | |
|--|--|
| | |
| | |
| | |
| | |

1.5. Escriviu el significat d'aquestes sigles: UE; FMI; ONG; PIB. (0,5 punts)

| | |
|-----|--|
| UE | |
| FMI | |
| ONG | |
| PIB | |

2. Interpretació d'un document escrit.

Es presenta ara una oportunitat clara i brillant per als nostres països respectius. Negar-se a admetre-la, o deixar-la marcir-se, ens faria incórrer durant molt de temps en els reprotxes de la posteritat (...) l'edat de pedra pot presentar-se davall les ales enlluernadores de la ciència (...) Pareu atenció, us dic, és possible que a penes quede temps (...)
Des de la ciutat d'Stettin, en el Bàltic, a Trieste, en l'Adriàtic, ha caigut sobre el continent un teló d'acer. Darrere d'aquest es troben totes les capitals dels antics Estats de l'Europa central i oriental (...), totes aquestes famoses ciutats i les seues poblacions i els països del seu entorn es troben en el que he d'anomenar l'esfera soviètica, i tots estan sotmesos, d'una manera o una altra, no només a la influència soviètica, sinó a una altíssima i, en molts casos, creixent mesura de control per part de Moscou (...) Per tot el que he vist dels nostres amics els russos durant la guerra, estic convençut que no admiren res més que la força i res no respecten menys que la feblesa (...) Cal que els pobles de llengua anglesa s'unisquen amb urgència per a impedir als russos tota temptativa de cobdícia o aventura.

Winston Churchill
Westminster College, Fulton, Missouri
5 de març de 1946

2.1. Qui és l'autor o autors del document? (0,5 punts)

2.2. Subratlleu en el text les paraules clau i les idees principals de cada paràgraf. (0,5 punts)

2.3. Expliqueu el que l'autor o autors volen comunicar. (0,5 punts)

2.4. Relacioneu el document amb el seu context històric i assenyalau les causes per les quals es redacta aquest document i la importància que té en el seu moment històric en el món. (1 punt)

3. Interpretació de mapes o gràfics o imatges.

Evolució de la taxa de natalitat i mortalitat. Espanya 1975-2015

ESPAÑA. Evolución de la natalidad y de la mortalidad

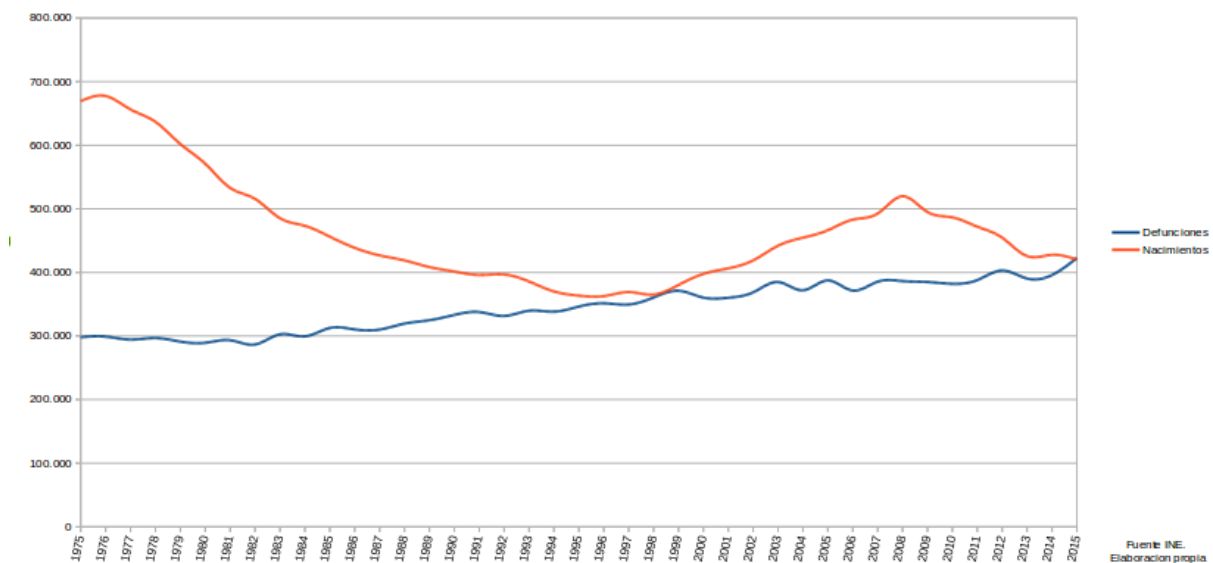

*S'ha de tindre en compte que l'eix més alt del marge esquerre correspon a **Naixements** i el més baix a **Defuncions**.

Contesteu les preguntes següents:

3.1. Títol i font de la gràfica. (0,5 punts)

3.2. Quina informació donen els eixos de la gràfica? (0,5 punts)

3.3. **Descriviu el comportament de cadascuna de les línies de la gràfica per separat i després de manera conjunta. Assenyaleu en quina part de la gràfica es produeixen fets ressenyables. (1 punt)**

3.4. **Doneu una explicació raonada d'aquests fets remarcables, tot recolzant la vostra argumentació en factors de caire social, econòmic, sanitari... (1 punt)**

4. **Feu una redacció, si més no, de 150 paraules sobre *El món de la robòtica*. (2 punts)**



SOCIEDADES, TERRITORIO Y PROCESOS HISTÓRICO-CULTURALES

1. Conceptos básicos.

1.1. Define: (0,5 puntos)

| | |
|-----------|--|
| Rotación | |
| Planeta | |
| Longitud | |
| Paralelos | |
| Meseta | |

1.2. Relaciona el nombre del río con el del continente en que se encuentra: (0,5 puntos)

Ganges, Danubio, Nilo, Misisipi, Níger, Congo, Volga, Amazonas, Amarillo

| | |
|---------|--|
| Asia | |
| Europa | |
| América | |
| África | |

1.3. Completa las casillas con la respuesta correcta de entre las siguientes propuestas: (0,5 puntos)

soberanía nacional, pluralismo político, sufragio universal, dictadura, democracia, Constitución, judicial, división de poderes, ejecutivo, legislativo, laicos, monarquía parlamentaria

| | |
|---|--|
| El rey es el Jefe del Estado en una... | |
| El Parlamento tiene el poder... | |
| Los jueces y magistrados forman el poder. | |
| Es propio de una democracia. | |
| Régimen político en el que una sola persona gobierna con poder total. | |

| | |
|---|--|
| El gobierno tiene el poder... | |
| Ley fundamental de un Estado, que delimita los poderes e instituciones de la organización política. | |

1.4. Define brevemente cuatro de los siguientes conceptos indicando en cada recuadro disponible la palabra elegida: (0,5 puntos)

hominización, romanización, Edad Media, Revolución industrial, colonialismo

| | |
|--|--|
| | |
| | |
| | |
| | |

1.5. Escribe el significado de estas siglas: UE; FMI; ONG; PIB. (0,5 puntos)

| | |
|-----|--|
| UE | |
| FMI | |
| ONG | |
| PIB | |

2. Interpretación de un documento escrito.

Se presenta ahora una oportunidad clara y brillante para nuestros países respectivos. Negarse a admitirla, o dejarla marchitarse, nos haría incurrir durante mucho tiempo en los reproches de la posteridad (...) la edad de piedra puede presentarse bajo las alas deslumbrantes de la ciencia (...) Tened cuidado, os digo, es posible que apenas quede tiempo (...)

Desde la ciudad de Stettin, en el Báltico, a Trieste, en el Adriático, ha caído sobre el continente un telón de acero. Tras él se encuentran todas las capitales de los antiguos Estados de Europa central y oriental (...), todas estas famosas ciudades y sus poblaciones y los países en torno a ellas se encuentran en lo que debo llamar la esfera soviética, y todos están sometidos, de una manera u otra, no sólo a la influencia soviética, sino a una altísima y, en muchos casos, creciente medida de control por parte de Moscú (...) Por cuanto he visto de nuestros amigos los rusos durante la guerra, estoy convencido de que nada admiran más que la fuerza y nada respetan menos que la debilidad (...) Es preciso que los pueblos de lengua inglesa se unan con urgencia para impedir a los rusos toda tentativa de codicia o aventura.

Winston Churchill
Westminster College, Fulton, Missouri

5 de marzo de 1946

2.1. ¿Quién es el autor o autores del documento? (0,5 puntos)

2.2. Subraya en el texto las palabras clave y las ideas principales de cada párrafo. (0,5 puntos)

2.3. Explica lo que el autor o autores quieren comunicar. (0,5 puntos)

2.4. Relaciona el documento con su contexto histórico y señala las causas por las que se redacta este documento y la importancia que tiene en su momento histórico en el mundo. (1 punto)

3. Interpretación de mapas o gráficos o imágenes.

Evolución de la tasa de natalidad y mortalidad. España 1975-2015

ESPAÑA. Evolución de la natalidad y de la mortalidad

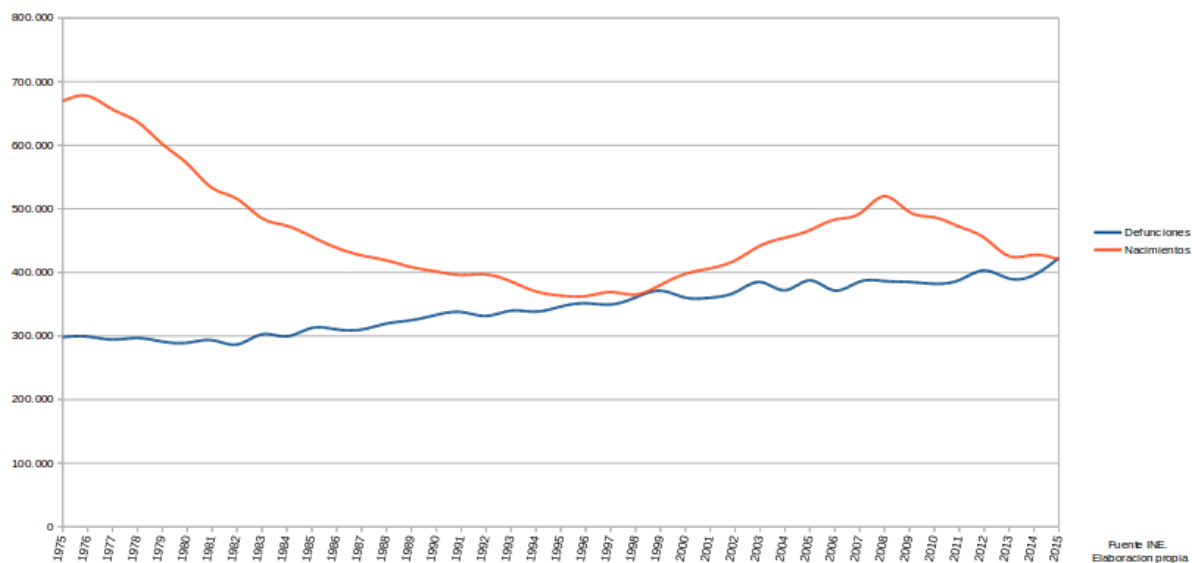

*Hay que tener en cuenta que el eje más alto del margen izquierdo corresponde a **Nacimientos** y el más bajo a **Defunciones**.

Contesta a las siguientes preguntas:

3.1. Título y fuente de la gráfica. (0,5 puntos)

3.2. ¿Qué información dan los ejes de la gráfica? (0,5 puntos)

3.3. Describe el comportamiento de cada una de las líneas de la gráfica por separado y luego de manera conjunta. Señala en qué parte de la gráfica se producen hechos reseñables. (1 punto)

3.4. Da una explicación razonada de estos hechos reseñables apoyando tu argumentación en factores de tipo social, económico, sanitario... (1 punto)

4. Haz una redacción de al menos 150 palabras sobre *El mundo de la robótica*. (2 puntos)

| | |
|---|--------------------------|
| PUNTUACIÓN DE SOCIEDADES, TERRITORIO Y PROCESOS HISTÓRICO-CULTURALES | <input type="checkbox"/> |
|---|--------------------------|